

外来医師担当表

各診察日担当医師につきましては、手術・学会等のため代診・休診とさせていただきます場合がございます。ご了承ください。(※医師休診情報は当院ホームページに掲載しております)

内科	受付時間	下記、専門内科への判断が難しい内科的症状に属する紹介は、8:15~11:15 これまで通り、新患外来担当医が対応させていただきます				
		月	火	水	木	金
完全予約制						
呼吸器	新患			國近尚美		
	再来		國近尚美		國近尚美	*呼吸器 山大(非補助)
消化器	新患/再来	後藤伸太郎	矢野貴之	森崎晋史	長畑誠修	
	新患				近藤 学	
糖尿病内分泌	再来	近藤 学				近藤 学
	新患	園田慎一郎	羽倉丈史	中釜真以	星野花奈子	
腎臓	再来	星野花奈子	中釜真以	園田慎一郎	羽倉丈史	
	予約制					
膠原病	新患	神田一幹				清水 建 中山剛志
	再来	中山剛志	中山剛志	神田一幹	中山剛志	神田一幹
循環器	受付時間	8:15~11:00				
	新患/再来	新富將央	道重博行	道重博行	岡部/木村	道重博行
脳神経	受付時間	8:15~11:00(完全予約制)				
	新患/再来	永田倫之 水倉俊行	永田倫之 高村理英子	永田倫之 大堀展平	水倉俊行	高村理英子
腫瘍	受付時間	8:15~11:00				
	新患/再来	田村真吾				田村真吾
☆禁煙外来 毎週金曜日 ※完全予約制						
☆CAPD外来 毎月第2週(月~金曜日)						
☆ベースメーカー外来 偶数月:第2・3金曜日 13:30~ 奇数月:第3金曜日 13:30~ ※機器メーカーによって受診月(偶数奇数)が変わります						

小児科	受付時間	8:15~11:30				
	新患/再来	松本直子 筒井知里 井上裕文	松尾希世美 大淵典子 門屋 亮 松本桃枝	松尾希世美 大淵典子 野中裕文 松本直子	松本桃枝 筒井知里 井上裕文	野中裕文 門屋 亮
専門外来 ※完全予約制	小児循環器外来	毎月第4水曜日		13:00~		
	NICUフォローアップ外来	毎月第2・4水曜日		14:00~		
予防接種	発達外来	第2・4・5火曜日		13:30~		
	アレルギー外来(真方)	第2週 水曜日		14:00~16:00		
健診	成長外来	第4週 水曜日		15:00~17:00		
	心臓検診(OD検査日) ※OD検査日:事前診察必須	毎週 火・木曜日		午前中		
5歳児健診	乳幼児健診(3ヵ月~7ヵ月・1歳・1歳半・3歳)	毎月第1・3水曜日		13:30~14:00		
	5歳児健診	毎月第1・3水曜日		14:00~		
乳児健診(1ヶ月)	乳児健診(1ヶ月)	毎月第1・2・3・5水曜日 (祝日がある場合、変更の可能性あり)		13:30~14:00		
		毎週 金曜日		13:30~14:00		

産婦人科	受付時間	月・水曜日 8:15~11:30 火・木・金曜日 8:15~11:00				
	新患	金森康展 牧尾 悟	南 星旭	高石清美 原賀 光	月原 悟	申神正子
近接健診(午前)	再来(午前)	高石清美	牧尾 悟 原賀 光	月原 悟	申神正子	金森康展
	午後	申神正子	月原 悟	南 星旭	高石清美	牧尾 悟
腫瘍外来(金森)	腫瘍外来(金森)	毎週 金曜日		14:00~		
	NIPT、遺伝外来(月原)	毎週 月・水・金曜日		13:00のみ		
ハイリスク妊婦外来(月原)	ハイリスク妊婦外来(月原)	毎週 水曜日		14:00~		
	思春期・更年期外来(申神)	毎週 金曜日		14:00~		
胎児スクリーニング外来(月原)	胎児スクリーニング外来(月原)	毎週 月・金曜日		14:00~		
	助産ケア	毎週 月・木曜日		13:00~		

外科	受付時間	月・水曜日 8:15~11:00 木曜日 8:15~11:30 火曜日 9:00~11:30 金曜日 9:00~11:00				
	新患	佐々木暢彦 (総合・血管) 亀岡宣久 (肝・胆・脾)	荒木大幸 (肝・胆・脾)	山中直樹 (消化管)	黒木英男 (呼吸器)	森松克哉 (消化管)
再科	再来(午前)	亀岡宣久	佐々木暢彦 亀岡宣久 森松克哉	黒木英男	山中直樹 亀岡宣久 荒木大幸	佐々木暢彦 溝口聖貴 (外科一般)
	再来(午後)		黒木英男 山中直樹		溝口聖貴	
☆ストーマ外来 毎週火曜 ※完全予約制 ☆NST外来 第1・3木曜日 午後 ※完全予約制						
乳腺外科	新患/再来	鬼塚 哲	鬼塚 哲	横畑和紀	鬼塚 哲	鬼塚 哲

整形外科	受付時間	8:15~11:00 ※火・木の手術日 8:15~10:00				
	新患/再来	加茂健太 甲斐勇樹 土井浩大	酒井 鴻 城谷崇利	加茂健太 原口明久 宮田隆史	甲斐勇樹 土井浩大	原口明久 宮田隆史 酒井 鴻 城谷崇利
※脊椎専門医はおりません。						

泌尿器科	受付時間	8:15~11:00				
	新患	伊藤英昭	伊藤英昭	矢野誠司	矢野誠司	伊藤英昭
再来	矢野誠司	須賀昭信	伊藤英昭	須賀昭信	大塚崇史	

脳神経外科	受付時間	月・火・木曜日 8:15~11:30 金曜日 8:15~11:00				
	新患/再来	濱田康宏 岸川 颯	濱田康宏 岸川 颯	手術のため 休診	濱田康宏 岸川 颯	濱田康宏 岸川 颯
※手術のため金曜日も休診となる事があります。						

眼科	受付時間	紹介状をお持ちでない新患 月曜水曜 金曜 8:15~10:00 健康診断による二次健診の方 月曜水曜 金曜 8:15~10:00 再診/紹介状をお持ちの新患 8:15~10:30				
	新患	船津法彦		湧田真紀子		吉本拓矢
再来	山内一彦 船津法彦	山内一彦	湧田真紀子	山内一彦	山内一彦 吉本拓矢	

耳鼻咽喉科	受付時間	8:15~10:30				
	新患/再来	内龍太郎 嬉野悠太 吉田知史	嬉野悠太 吉田知史	内龍太郎 吉田知史	内龍太郎 嬉野悠太 吉田知史	内龍太郎 嬉野悠太

皮膚科	受付時間	月曜日 8:15~9:30 (月:予約紹介の方のみ・形成の手術で制限あり) 火~金曜日 8:15~10:30 (再診は完全予約制)				
	新患/再来	高旗博昭 小野菜生(形成)	高旗博昭 西田 悟	高旗博昭 西田 悟	中島英貴 西田 悟	高旗博昭 西田 悟
☆形成外科 毎週月曜日 8:15~9:30 ※再診は完全予約制						

歯科口腔外科	受付時間	8:15~11:00				
	新患/再来	兒玉正明 近藤慶英 塩次将平	兒玉正明 近藤慶英 塩次将平	兒玉正明 近藤慶英 塩次将平	兒玉正明 近藤慶英 塩次将平	兒玉正明 近藤慶英 塩次将平

緩和ケア内科	受付時間	受診日時は患者さんの希望と調整の上、決定致します。8:15~11:30/14:30~16:00 ※完全予約制 予約先:083-923-0390				
	新患/再来		河野友絵		河野友絵	

オセピカ ニド ン	完全予約制	予約先 083-923-0390				
	各科の専門医が、ご相談をお受けいたします。受診日時については、患者さんの希望日時と調整の上決定いたします。					

山赤かわら版

Vol.276

2026.7月号

【発行所】総合病院 山口赤十字病院 広報委員会 ホームページ <https://www.yamaguchi-redcross.jp/>
〒753-8519 山口県山口市八幡馬場53-1 TEL.083-923-0111



お知らせ

当院の入館をAM8時以降とさせていただきます。
感染症予防のためご協力をお願いします。
・自家用車でご来院の方は8時までは自家用車内でお待ちいただくようお願いいたします。
・来院の際には、必ずマスクの着用をお願いいたします。

総合病院 山口赤十字病院 広報誌

山赤かわら版



病院キャラクター
やまクロです



ご自由にお持ち帰りください

特集 Feature

腫瘍内科のご紹介

おそらく多くの方にとって「腫瘍内科」は馴染みのない診療科ではないかと思えます。腫瘍内科専門医=がん薬物療法専門医は、①さまざまな臓器のがんの薬物療法の知識と技術を持ち、②それぞれの専門医やメディカルスタッフと連携しながらがん治療を行う、がん治療のスペシャリストです。

腫瘍内科医が必要とされるようになった背景として、がん治療の進歩があります。ここ20年ほどで抗がん剤治療は著しい進歩を遂げました。新しい作用を持った薬剤が次々に登場し、またそれらを組み合わせることで、よりよい治療効果が得られます。

一方で、薬剤の治療にはどうしても副作用がついてきます。「上手に副作用に対処して、最大限に有効性を発揮させる」ために、多様化する薬剤の使い方に精通した医師が必要とされるようになったのです。

また、最近のがん治療では遺伝子変化など、個々の患者さんのがんの特徴に合わせて治療を選ぶことが多くなっています。すると、たとえば、胃がんと乳癌で同じ点滴薬が有効であったり、大腸がんと甲状腺がんで同じ飲み薬を使ったり、といったことがしばしば生じます。このような時、「さまざまな臓器のがんを診ている」腫瘍内科医の長所が活かされます。

<理念>

わたしたちは、「患者さん中心の地域連携」に取り組み、あたたかな信頼のおける医療を提供します。

<基本方針>

1. 赤十字の心(人道・公正・積極性)をもって、良質で温もりのある医療を提供します。
2. 医療に関わるあらゆる安全管理に、最大の努力をします。
3. 災害時には、地域の皆様の医療救護活動に努めます。
4. 一人ひとりが活き活きと、働きたい病院を目指します。



腫瘍内科 部長
田村 真吾

TOPICS トピックス

満足度調査の結果について(入院患者さん分)

このたび実施いたしました入院患者満足度調査におきまして、多くの皆さまより貴重なご意見や温かいご感想をいただき、厚く御礼申し上げます。調査の結果、「医師・看護師の印象」などにつきましては、概ね高い評価を頂戴し、職員にとって何よりの励みとなっております。一方で、「トイレ・浴室等の環境」や「プライバシーの保護」などの項目では、引き続き改善の余地があるとのご指摘をいただきました。入院生活をより快適にお過ごしいただけるよう、今後もいただいたお声を真摯に受け止め、より良いサービスの提供に努めてまいります。ご協力いただいた皆さまに心より御礼申し上げます。

【調査期間】2026年3月2日~2026年3月6日
【総回答数】145件

【質問項目】

- ① 医師の印象
- ② 看護師の印象
- ③ 受付・会計の印象
- ④ 病室の環境
- ⑤ 入院設備
- ⑥ トイレ・浴室等の環境
- ⑦ プライバシー保護
- ⑧ 食事内容
- ⑨ 診療の満足度
- ⑩ 医師の説明
- ⑪ 薬剤師の印象
- ⑫ 検査職員の印象
- ⑬ リハビリ職員の印象
- ⑭ 看護助手の印象
- ⑮ 事務職員の印象
- ⑯ 職員間の連携
- ⑰ おすすめ度

平均得点
4.21点

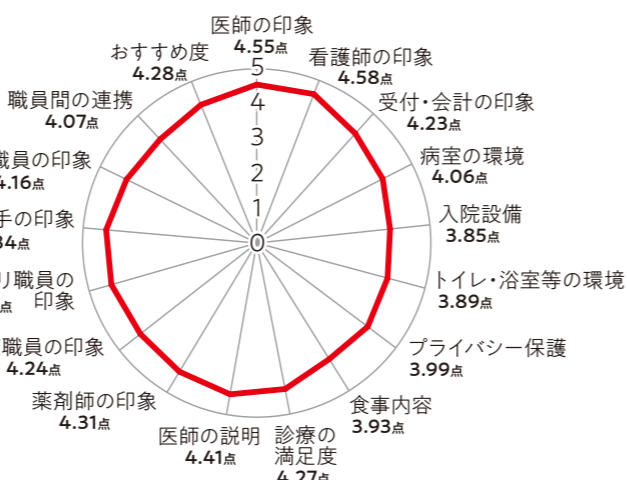

たいへん良い:5点 悪い:2点
良い:4点 普通:3点 たいへん悪い:1点 として算出

当院に対する満足度(入院)

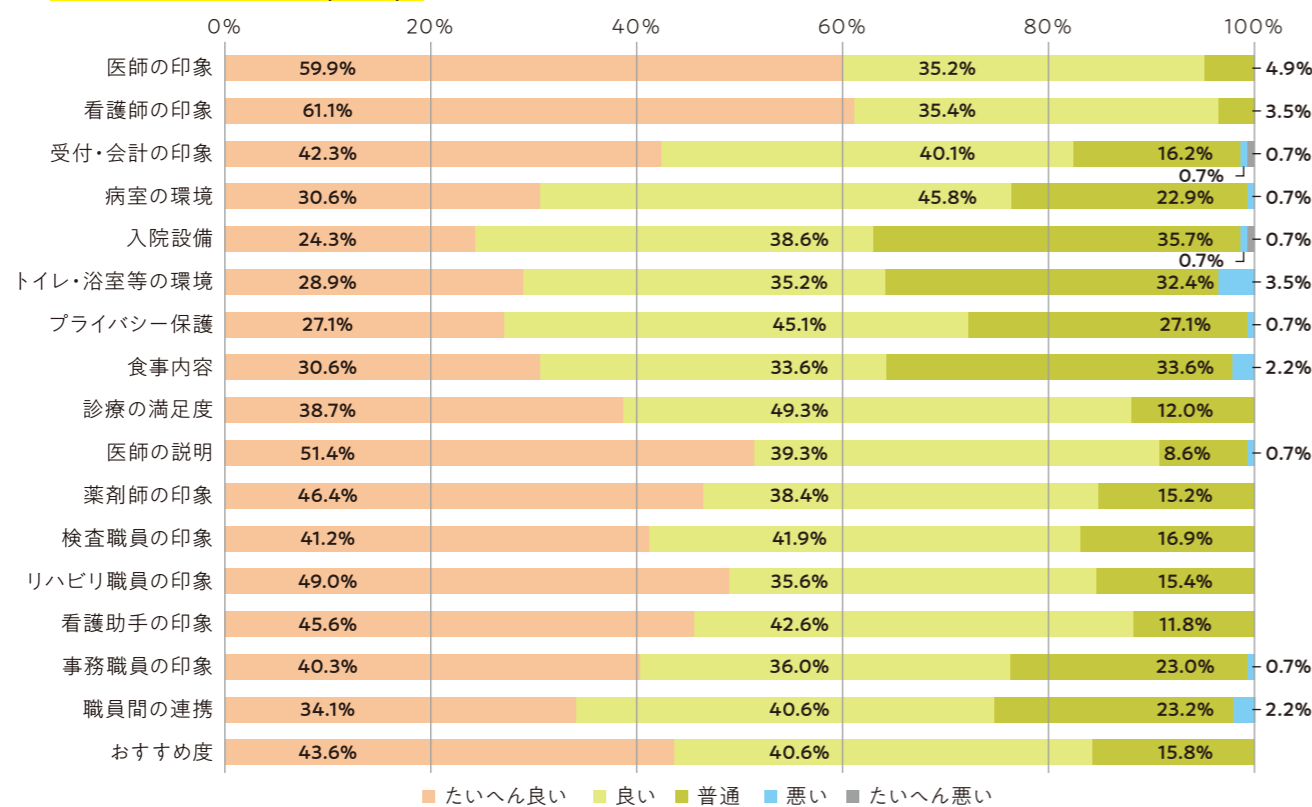

TOPICS トピックス

「看護の日」のイベントを開催しました

看護の日企画委員会

「看護の日」はナイチンゲールの誕生日である5月12日に由来し、看護の心・ケアの心・助け合いの心を社会に育む目的で、1990年に制定された記念日です。5月12日を含む日曜日~土曜日は「看護週間」です。当院看護部でもこの時期に合わせて毎年イベントを開催しています。今年は5月12日に行われ、当院のマスコットキャラクター「やまクロちゃん」と日本赤十字社キャラクター「ハートラちゃん」も参加し、患者さんと写真撮影を楽しみました。他にも体験コーナーとして、心臓マッサージやAEDの使用方法について学ぶ心肺蘇生法、リアルな赤ちゃん人形の抱っこ体験、実際に臨月に近い妊婦さんのお腹を再現した重さのジャケットを身につけてもらう妊婦体験、握力・酸素飽和度・血圧測定などを実施しました。小さなお子さまからご高齢の方までたくさんの方に参加して頂きました。企画した看護師も患者さんの笑顔に接したことで、更に元気を頂き、明日への看護に活かしていきたいと改めて感じた1日となりました。



集合写真



心肺蘇生法



測定コーナー

yamaseki 今月のおすすめメニュー

減塩メニュー うま味で食すトマトのひやしおでん風

栄養課 管理栄養士 山田 傑子

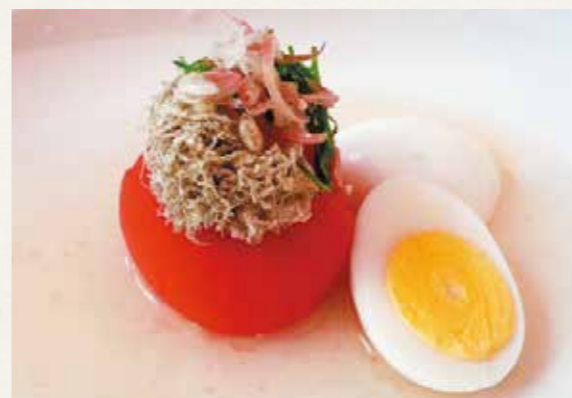

夏に旬を迎えるトマトには、体内の余分な塩分を排出してむくみを解消したり、血圧を下げたりする効果があるカリウムが豊富に含まれています。さらに、うま味成分であるグルタミン酸が野菜の中でもトップクラスに豊富に含まれます。赤く熟すほど含有量は増え、特に種の周りのゼリー部分に多く含まれます。調理の際は取り除かずそのまま使うのがおすすめです。みずみずしいトマトを美味しく食べて、暑い夏を元気に乗り切りましょう。

【作り方】

- ① トマトはへたの部分を取り抜き、反対側の皮に包丁で十字に切り込みを入れる。
- ② ゆで卵を作り、殻をむき、冷ましておく。
- ③ 鍋にトマトが浸かる位の湯を沸かし、沸騰したらトマトを入れ、切れ目から皮がむけてきたら火を止める。冷水にとりだし、皮をむく。(トマトを柔らかくしたい場合は、湯にそのまま浸け竹串を刺してお好みの固さになったら冷水に取り出す。)
- ④ ポリ袋に白だしと分量の水を入れ湯剥きしたトマト、ゆで卵を入れだしに食材が浸かるようにして口を止め、冷蔵庫で一晩おく。
- ⑤ みょうがは小口切り、青しそは千切りに切る。
- ⑥ トマト、ゆで卵を取りだし器に盛る。トマトの上にとろろ昆布、⑤のみょうが、青しそを飾る。浸け汁を60cc程度注ぐ。

【材料】(2人分)

- トマト 中2個 300g
- ゆで卵 2個 (Mサイズ)
- とろろ昆布 2g
- みょうが 4g
- 青しそ 2枚
- 白だし 50cc
- 水 300~350cc (白だしの6~7倍)

栄養価 (1人分) だし60ccを摂取として

エネルギー: 108kcal
たんぱく質: 7.5g
脂質: 5.3g
糖質: 6.2g
塩分: 0.8~0.9g